

# Ausentismo 2025

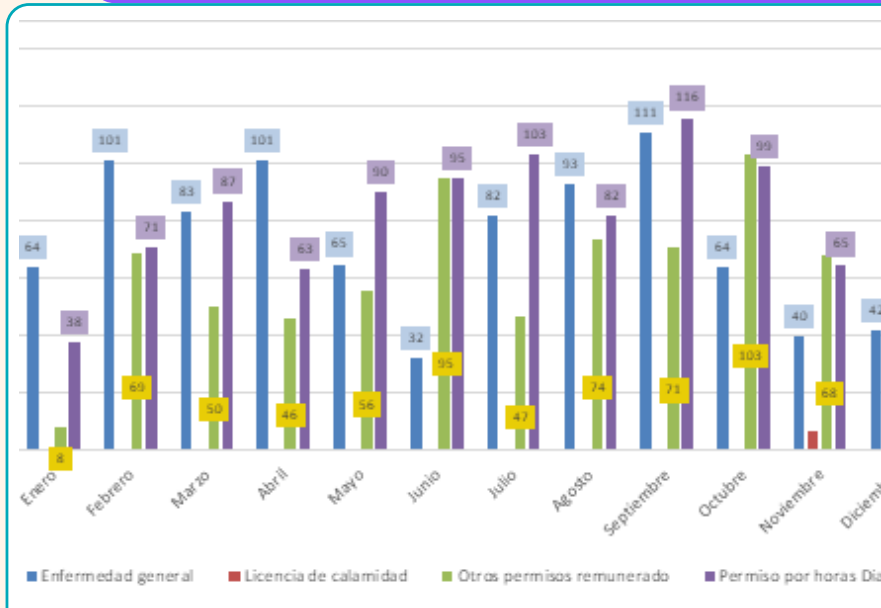

## DÍAS DE AUSENTISMO POR CONTINGENCIA



- 878 días perdidos por enfermedad de origen común
- Permisos remunerados se reportaron 773 días perdidos
- Permisos por hora/día, se contabilizaron 991 eventos

## AUSENTISMO POR CAUSA MÉDICA

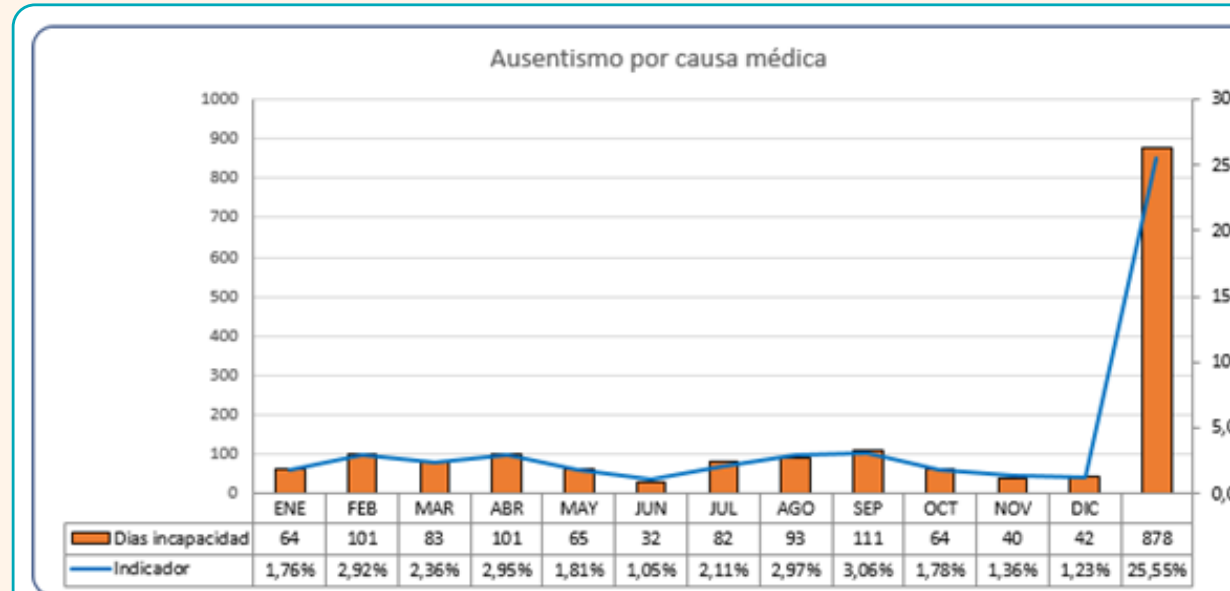

Ausentismo por causa médica acumuló 878 días de incapacidad. El mayor pico se presentó en septiembre, con 111 días y un indicador del 3,06 %, mientras que el menor valor se registró en junio, con 32 días y 1,05 %.

## DÍAS DE AUSENTISMO POR DEPENDENCIA

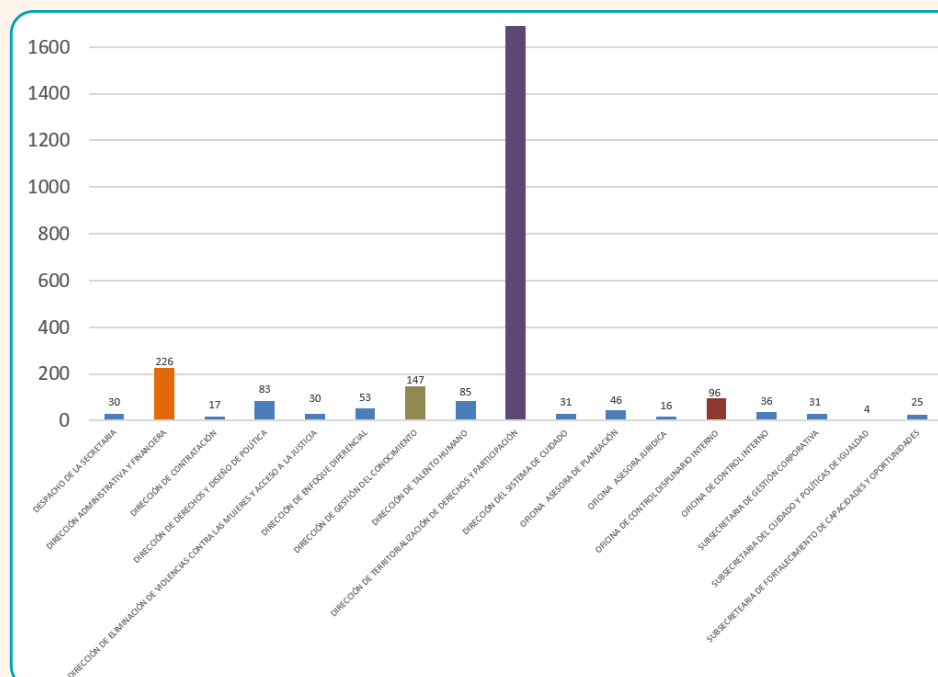

- Dirección de Territorialización de Derechos y Participación, con un total de 1.713 días
- Dirección Administrativa y Financiera, con un total de 226 días perdidos
- Dirección de Gestión del Conocimiento registró 147 días perdidos

## DÍAS AUSENTISMO POR CAPÍTULO DE ENFERMEDADES CIE10

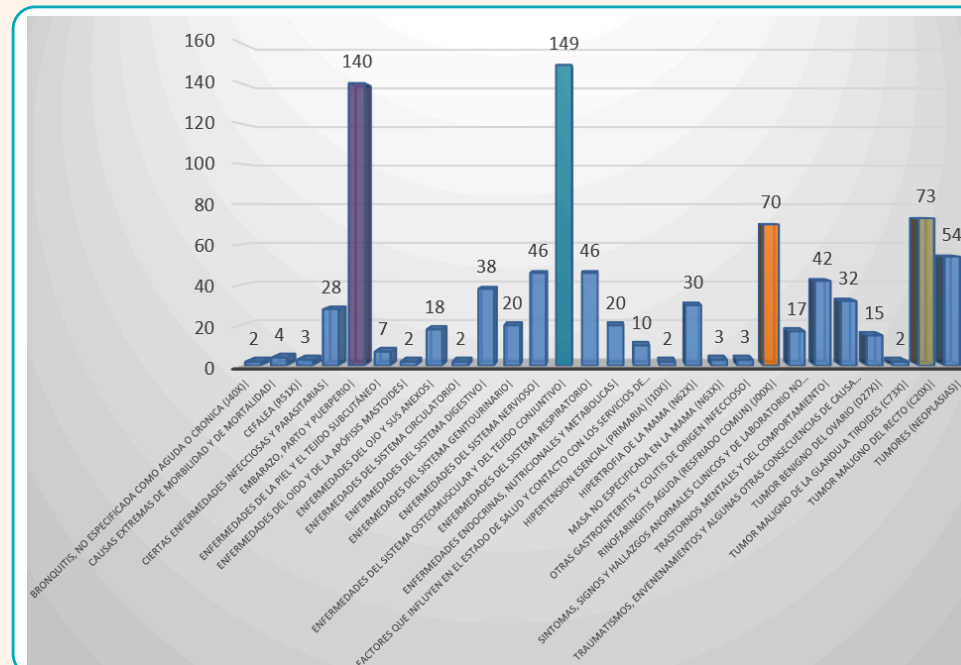

- Sistema osteomuscular y del tejido conectivo, con un total de 149 días perdidos
- Tumor maligno del recto, con 73 días
- Resfriado común, con 70 días